

Laboratorio de experimentación psico-corporal
Sistema Indanza

“Volver a la ESENCIA”

con Jorge Santana

“Un intelectual es el que dice una cosa simple de un modo complicado; un artista es el que dice una cosa complicada de un modo simple”.

Charles Bukowski

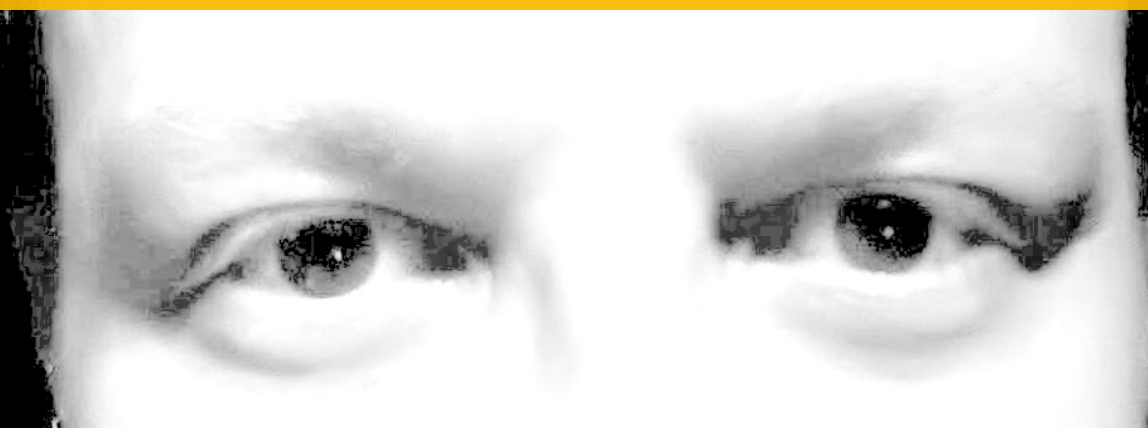

Sábado 22 de agosto 2020
de 10:00 a 19:00 hrs.
(con tiempo de descanso)

CENTRO HEBE
C/ Suarez Naranjo 78, bajo.
Grupo reducido.

Aportación: 70€
Reservas: 928653686 / 689305175

Se respetará orden de inscripción y reserva.

El taller se realizará con todas las medidas sanitarias pertinentes.



En tiempos de crisis se torna más necesario que nunca recuperar y cultivar la mirada sensible del artista. Como arquetipo goza de tres cualidades fundamentales; la **receptividad**, la **creatividad** y la **belleza**.

La receptividad, íntimamente ligada a la **sensibilidad**, nos permite encontrar nuevos sentidos y significados que trascienden la lógica racional. Ser receptivo no es un acto pasivo, es activo. El artista se mantiene abierto, atento, en sintonía. No da nada por sentado y pone siempre en duda todo lo establecido.

Este acto divergente de pensamiento es su tesoro más preciado pues constituye la esencia de su **libertad**. Y el que no es capaz de sentir esa libertad tampoco puede desarrollar su **poder creativo**.

Bien sea a través de un gesto, un verso, una danza...la creatividad nos permite expresar, **transformar** y re-crear nuestra **visión** al mundo. En este acto de libertad receptiva y creativa reside la esencia de la **belleza**.

INSCRIPCIONES

Teléfonos: 928 65 36 86 / 689 305 175
Email: info@centrohebe.com

RESERVA Y PAGO

Es necesario realizar un depósito de 20€ antes del 15 de agosto para formalizar la reserva. El resto del abono del curso se realizará antes del desarrollo del mismo.

En caso de no acudir al curso no se devolverá el importe de la reserva.

